

PLANO DE CONSTRUCCIÓN

PROPIETARIOS:
MONTERO FERREIRO, Daniel
HUANCA, Virginia Soledad

CALLE:
 BARRIO: Loteo "Muskuy"
 ANTECEDENTE: ---

LOCALIDAD: Chuculezna
 DEPARTAMENTO: HUMAHUACA
 ESCALA: 1/100

DATOS CASTRALES				ZONIFICACIÓN		
PADRON	CIRCUNS.	SECC.	MANZ.	PARC.	DISTRITO	ZONA
J-1164	-	-	-	20	UQUIA	LOTE RURAL

CROQUIS DE UBICACIÓN:

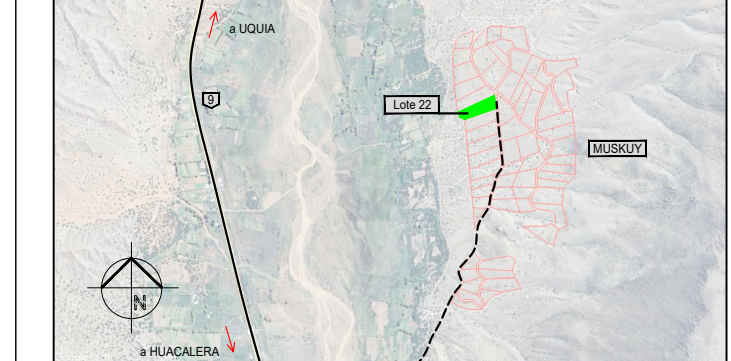

PROPIETARIO
MONTERO FERREIRO, Daniel
HUANCA, Virginia Soledad
 Dom.: Primera Junta N° 2030, CABA

PROYECTO
 ARG. MARIA PILAR BARCENA MP Y-627 MM 1868 ARG. CARLOS JAVIER CICERO MP Y-585 MM 1433
 ARG. JOSE AGUSTIN PUGLIER MP Y-605 MM 1378 ARG. ADRIAN STACCHOLA MP Y-607 MM 1504
 Dom.: BALCANCE 505 PISO 1 DEP. 2 - 8º CENTRO - S. S. DE JUJUY

CÓMPUTO DE SUPERFICIES:

SUP. TERRENO SIPLANO.....	10.494,30 M2
SUPERFICIE CUBIERTA P.B. A APROBAR.....	679,60M2
SUPERFICIE SEMI CUBIERTA P.B. A APROBAR	0,00M2
SUP. LIBRE.....	9.814,70M2

DIRECCIÓN TÉCNICA

CÁLCULO ESTRUCTURA
 ARG. ZARATA RICARDO M. M. 1375 M.P. 614
 Dom.: Jefe Argentino Roca N°53 B° General Sanro

APROBACIÓN

SELLADO

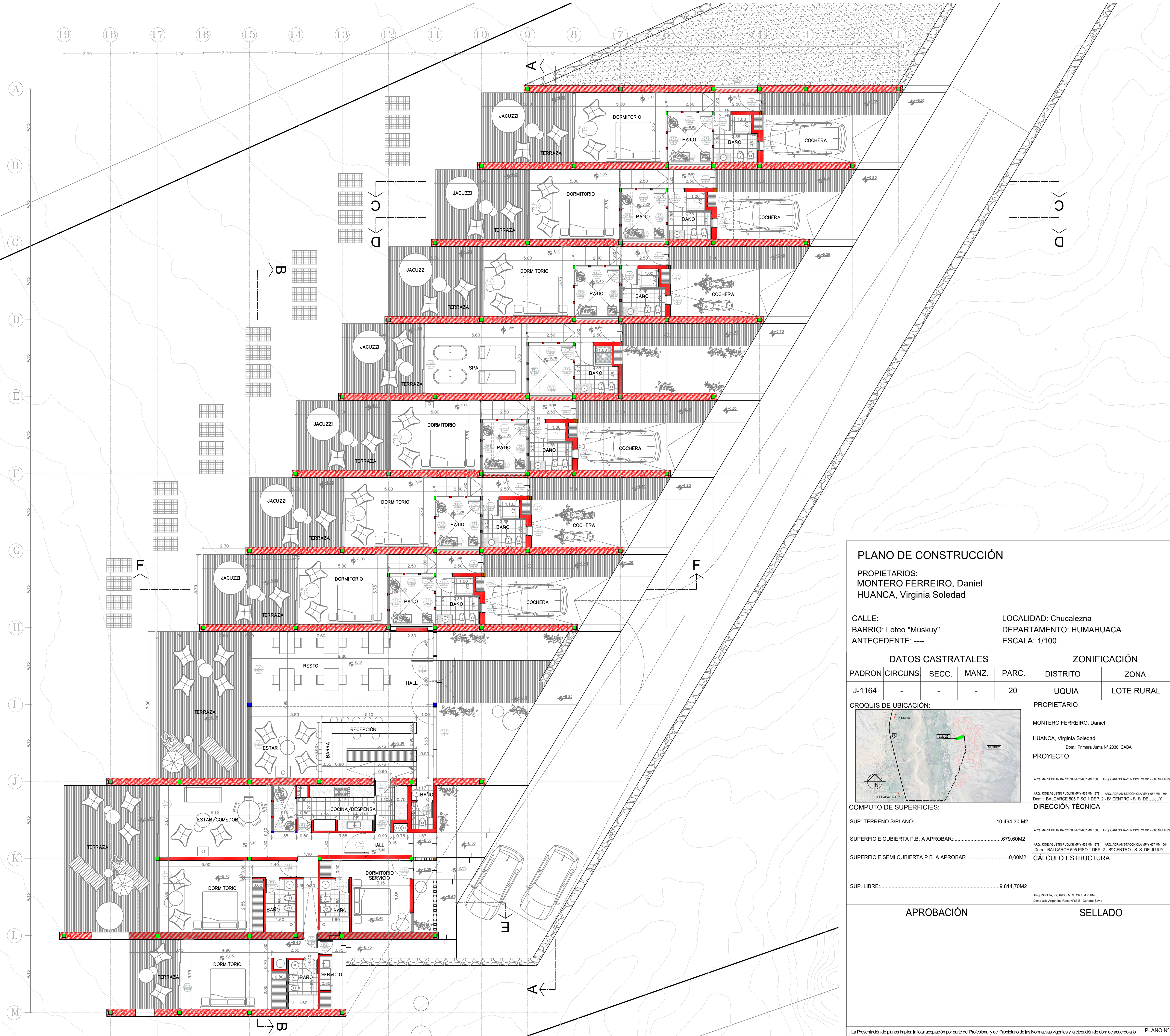

PLANO DE CONSTRUCCIÓN

PROPIETARIOS:
MONTERO FERREIRO, Daniel
HUANCA, Virginia Soledad

CALLE:
BARRIO: Loteo "Muskuy"
 ANTECEDENTE: ----

LOCALIDAD: Chuculezna
 DEPARTAMENTO: HUMAHUACA
 ESCALA: 1/100

DATOS CASTRATALES				ZONIFICACIÓN		
PADRON	CIRCUNS.	SECC.	MANZ.	PARC.	DISTRITO	ZONA
J-1164	-	-	-	20	UQUIA	LOTE RURAL

CROQUIS DE UBICACIÓN:

PROPIETARIO
MONTERO FERREIRO, Daniel
HUANCA, Virginia Soledad
 Dom.: Primera Junta N° 2030, CABA

PROYECTO

ARG. MARIA PILAR BARCENA MP Y-627 MM 1868 ARG. CARLOS JAVIER CICERO MP Y-585 MM 1433
 ARG. JOSE AGUSTIN PUGLISI MP Y-603 MM 1378 ARG. ADRIAN STACHOWIA MP Y-607 MM 1504
 Dom.: BALCARCE 505 PISO 1 DEP. 2 - 8º CENTRO - S. S. DE JUJUY

DIRECCIÓN TÉCNICA

ARG. MARIA PILAR BARCENA MP Y-627 MM 1868 ARG. CARLOS JAVIER CICERO MP Y-585 MM 1433
 ARG. JOSE AGUSTIN PUGLISI MP Y-603 MM 1378 ARG. ADRIAN STACHOWIA MP Y-607 MM 1504
 Dom.: BALCARCE 505 PISO 1 DEP. 2 - 8º CENTRO - S. S. DE JUJUY

CÓMPUTO DE SUPERFICIES:

SUP. TERRENO SI/PLANO.....10.494,30 M2

SUPERFICIE CUBIERTA P.B. A APROBAR.....679,60M2

SUPERFICIE SEMI CUBIERTA P.B. A APROBAR.....0,00M2

SUP. LIBRE.....9.814,70M2

ARG. ZAPATA RICARDO M. M. 1375 M.P. 614
 Dom.: Jefe Argentino Roca N°53 Bº General Sarrio

APROBACIÓN	SELLADO
-------------------	----------------

La Presentación de planos implica la total aceptación por parte del Profesional y del Propietario de las Normativas vigentes y la ejecución de obra de acuerdo a lo declarado en los planos presentados y aprobados. Todo incumplimiento a los códigos vigentes será enviado a los Tribunales de faja correspondientes y a los tribunales de ética de los Colegios Profesionales.

S U J E T O A D E M O L I C I O N D E P A R T E S A N T I R R E G A M E N T A R I A S

PLANO N°
 2/3

PLANTA BAJA - esc. 1:100

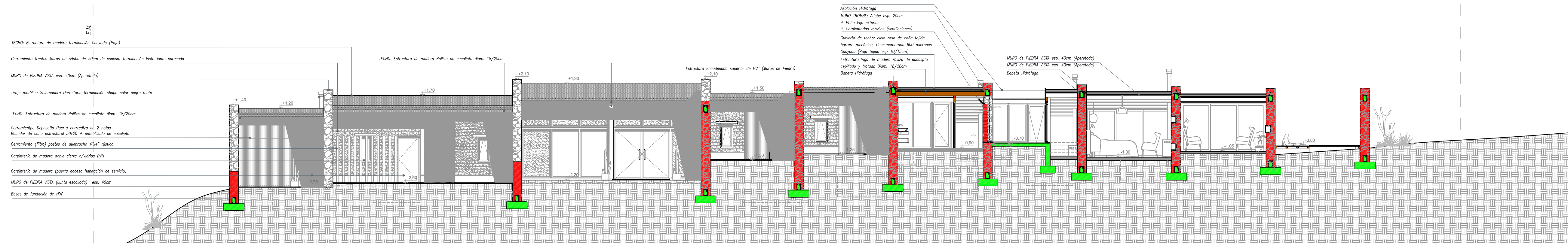

CORTE A - A esc. 1:100

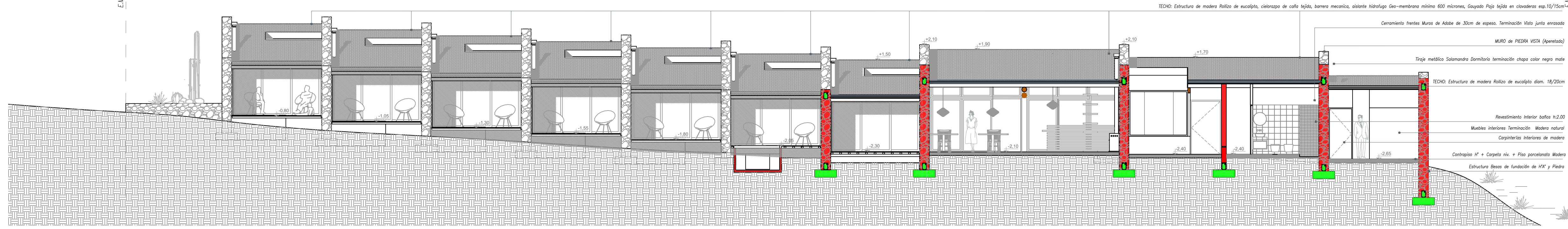

CORTE B - B esc. 1:100

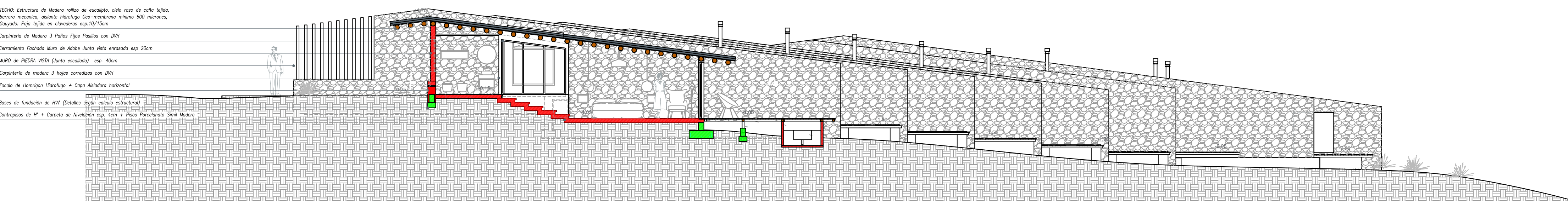

CORTE C - C esc. 1:100

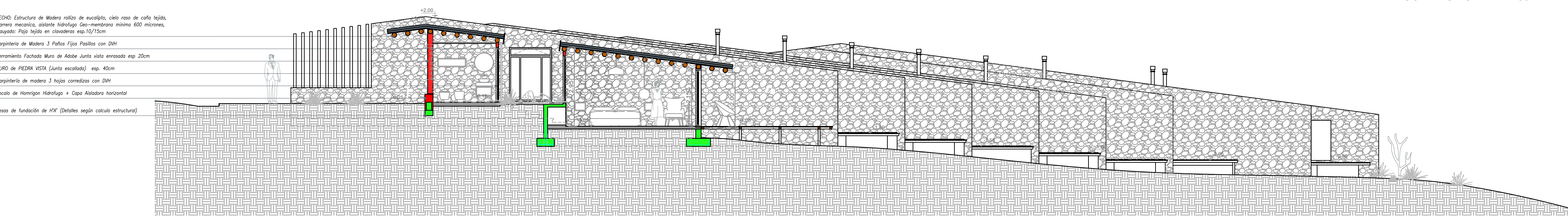

CORTE D - D esc. 1:100

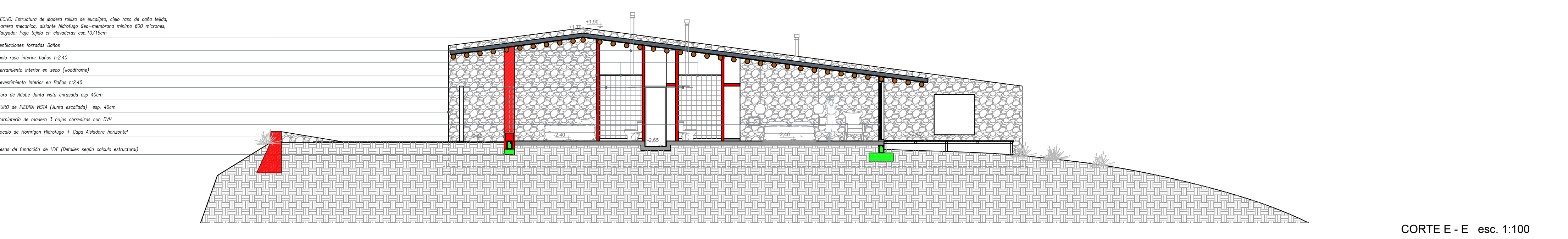

CORTE E - E esc. 1:100

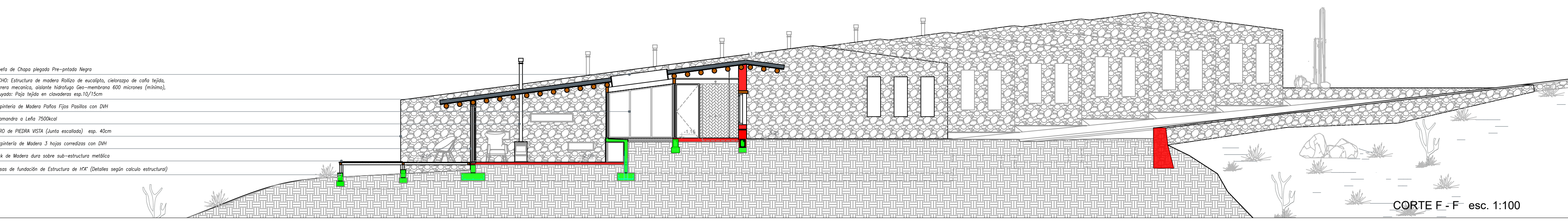

CORTE F - F esc. 1:100

PLANO DE CONSTRUCCIÓN

PROPIETARIOS:
MONTERO FERREIRO, Daniel
HUANCA, Virginia Soledad

CALLE:
BARRIO: Loteo "Muskuy"
ANTECEDENTE: ----

LOCALIDAD: Chuculezna
DEPARTAMENTO: HUMAHUACA
ESCALA: 1/100

DATOS CASTRATALES				ZONIFICACIÓN		
PADRON	CIRCUNS.	SECC.	MANZ.	PARC.	DISTRITO	ZONA
J-1164	-	-	-	20	UQUIA	LOTE RURAL

CROQUIS DE UBICACIÓN:

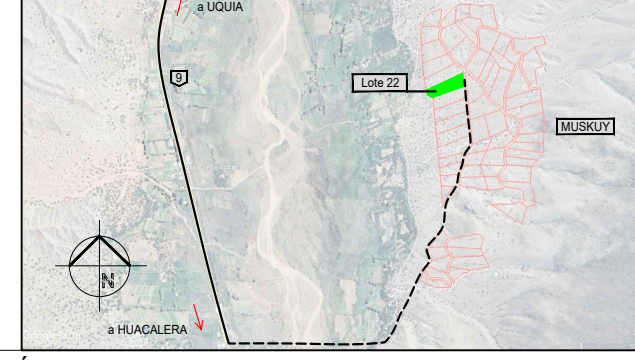

PROPIETARIO
MONTERO FERREIRO, Daniel
HUANCA, Virginia Soledad
Dom.: Primera Junta N° 2030, CABA

PROYECTO
ARG. MARIA PILAR BARCEÑA MP Y-627 MM 1868 ARG. CARLOS JAVIER CICERO MP Y-585 MM 1433
ARG. JOSE AGUSTIN PUGLIER MP Y-605 MM 1378 ARG. ADRIAN STACHOWIA MP Y-607 MM 1504
Dom.: BALCACORC 505 PISO 1 DEP. 2 - 8º CENTRO - S. S. DE JUJUY

CÓMPUTO DE SUPERFICIES:

SUP. TERRENO SIPLANO.....	10.494,30 M2
SUPERFICIE CUBIERTA P.B. A APROBAR.....	679,60M2
SUPERFICIE SEMI CUBIERTA P.B. A APROBAR	0,00M2
SUP. LIBRE.....	9.814,70M2

DIRECCIÓN TÉCNICA
ARG. MARIA PILAR BARCEÑA MP Y-627 MM 1868 ARG. CARLOS JAVIER CICERO MP Y-585 MM 1433
ARG. JOSE AGUSTIN PUGLIER MP Y-605 MM 1378 ARG. ADRIAN STACHOWIA MP Y-607 MM 1504
Dom.: BALCACORC 505 PISO 1 DEP. 2 - 8º CENTRO - S. S. DE JUJUY

CÁLCULO ESTRUCTURA
ARG. ZAPATA RICARDO M. M. 1375 M.P. 614
Dom.: Julio Argentino Rocsa N°3 Bº General Sanza

APROBACIÓN

SELLADO